



POZIV NA FOTO IZLET MEDVEDNIK 2013

Foto Klub Valjevo i Foto Savez Srbije organizovaće foto izlet na planinu Medvednik:

od petka, 25. oktobra 2013. do nedelje, 27. oktobra 2013. godine.

Smeštaj učesnika je u planinarskom domu „Krušik” na Medveniku. Dom ima parno grejanje. Sobe su višekrevetne. Kupatila sa toplom vodom su zajednička za svaki sprat.

Cena smeštaja i hrane po jednoj osobi za ceo izlet je **3200 dinara**. Plaća se po prispeću na Medvenik. Za one koji bi proveli samo subotu (26. 10. 2013.) na Medvedniku (bez prenoćišta), cena ručka u planinarskom domu je **400 dinara**. Pića nisu uključena u cenu, ona se plaćaju posebno, a mogu se doneti i sopstvena. Na Medvedniku se može kupiti domaći sir, kajmak, dobra rakija i pravi planinski krompir.

Na Medvednik možete poneti svoje fotografije u elektronskoj formi, u projekcijama ne dužim od 7 minuta, kako bi uveče mogli da ih zajedno gledamo.

ORIJENTACIONI PROGRAM IZLETA:

PETAK, 25. 10. 2013.

- Od 13.00 do 14.00 časova okupljanje učesnika u restoranu „Platani” (pored Valjevske pivare, na izlaznom putu iz Valjeva ka Bajinoj Bašti).
- U 14.00 časova organizovani polazak za Medvednik. Put od Valjeva do planinarskog doma je dugačak 30km i traje oko 90 minuta. Do doma se može doći putničkim autom!
- Do 16.00 očekuje se dolazak svih učesnika na Medvednik i smeštaj u planinarski dom.
- Zatim sledi slikanje pre zalaska Sunca.
- Nakon večere je druženje i projekcije fotografija.

SUBOTA, 26. 10. 2013.

- Nakon doručka, u zavisnosti od dogovora na licu mesta i ličnih afiniteta učesnika, biće organizovana fotografisanja na Medvedniku ili bližoj okolini. Ručak je obezbeđen u domu.
- Nakon večere je druženje i projekcije fotografija.

NEDELJA, 27. 10. 2013.

- Nakon doručka, u zavisnosti od dogovora na licu mesta i ličnih afiniteta učesnika, biće organizovana fotografisanja na Medvedniku ili bližoj okolini.
- Nakon ručka završava se oficijelni deo foto izleta.

Na prošlogodišnjem izletu zaživela je ideja o stalnoj živoj izložbi fotografija nastalih na Medvedniku. Po toj ideji svaki učesnik izleta sa sobom donosi po jednu svoju uramljenu fotografiju nastalu na predhodnom izletu. Te fotografije ostaju postavljene u prostorijama planinarskog doma na Medvedniku, gde ih mogu videti posetioци tokom cele godine. Zato se mole ovogodišnji učesnici izleta da daju svoj doprinos nastavku realizacije ove lepe ideje. (U donjem desnom uglu fotografije obavezno naznačiti osnovne podatke o fotografiji: ime autora, foto klub, naziv slike...)

Za one koji dolaze naknadno:

- Od restorana „Platani” u Valjevu (gps: 44.26035, 19.872583) krenuti putem ka Bajinoj Bašti.

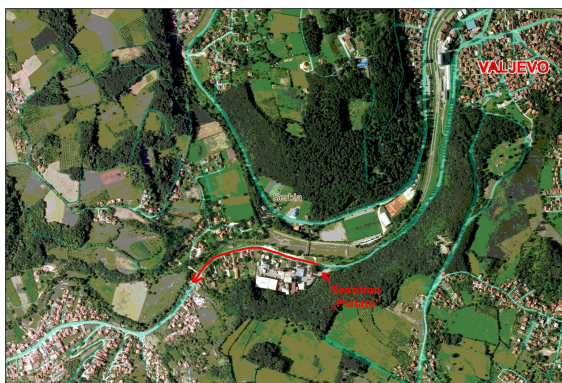

ovu grafiku možete preuzeti sa:
http://www.slavisa.rs/fajlovi/fotoizlet/00_Valjevo_1.jpg

- Nakon 21km, u mestu Poćuta (gps: 44.2089, 19.728233) na velikoj raskrsnici ostati na glavnom putu (ne skretati levo za Brezovice!), a nakon 100 metara skrenuti desno sa glavnog puta ka manastiru Pustinja.



ovu grafiku možete preuzeti sa:
http://www.slavisa.rs/fajlovi/fotoizlet/01_Pocuta.jpg

- Asfaltni put vodi do mesta Bebića Luka (gps: 44.1934, 19.695083). Tu skrenuti desno na makadamski put, nizvodno niz reku Jablanicu. Nakon 200 metara skrenite levo preko mosta (gps: 44.1958, 19.6954) i vozite samo glavnim putem uzbrdo do planinarskog doma na Medvedniku (gps: 44.205867, 19.666167).



ovu grafiku možete preuzeti sa:
http://www.slavisa.rs/fajlovi/fotoizlet/02_BebicaLuka.jpg

(GPX fajl sa trasom puta od Valjeva do Medvednika možete preuzeti sa:
<http://www.slavisa.rs/fajlovi/fotoizlet/Valjevo-Medvednik.gpx>)

Kako je broj učesnika ograničen,

prijave, kao i sva pitanja, blagovremeno poslati na e-mail:
ili se javiti telefonom Slaviši Jezdimiroviću na:

jezdislav@gmail.com
064 3876 251